



Modernisierung einer Wohnanlage in der Paganinistraße

Paganinistraße 2, 07407 Rudolstadt

Gut und günstig mit Penthouse und
Laubengang am Südhang

**RUWO Rudolstädter Wohnungs-
verwaltungs- und Baugesellschaft mbH**

**PHLOX Architekt & Ingenieur GmbH,
Weimar**

Sanierungsbeginn: 07/2017

Fertigstellung: 04/2019

Gebäudetyp: Mehrfamilienhaus

Anzahl Geschosse: 5

Anzahl Wohnungen: 35

Wohnfläche insgesamt: 2.560 m²

Grundstücksfläche: 6.452 m²

Finanzierung: mit Fördermitteln



Gesamtansicht aus der Vogelperspektive (Ausschnitt); A. Kranert



Hoffassade am Abend; A. Kranert

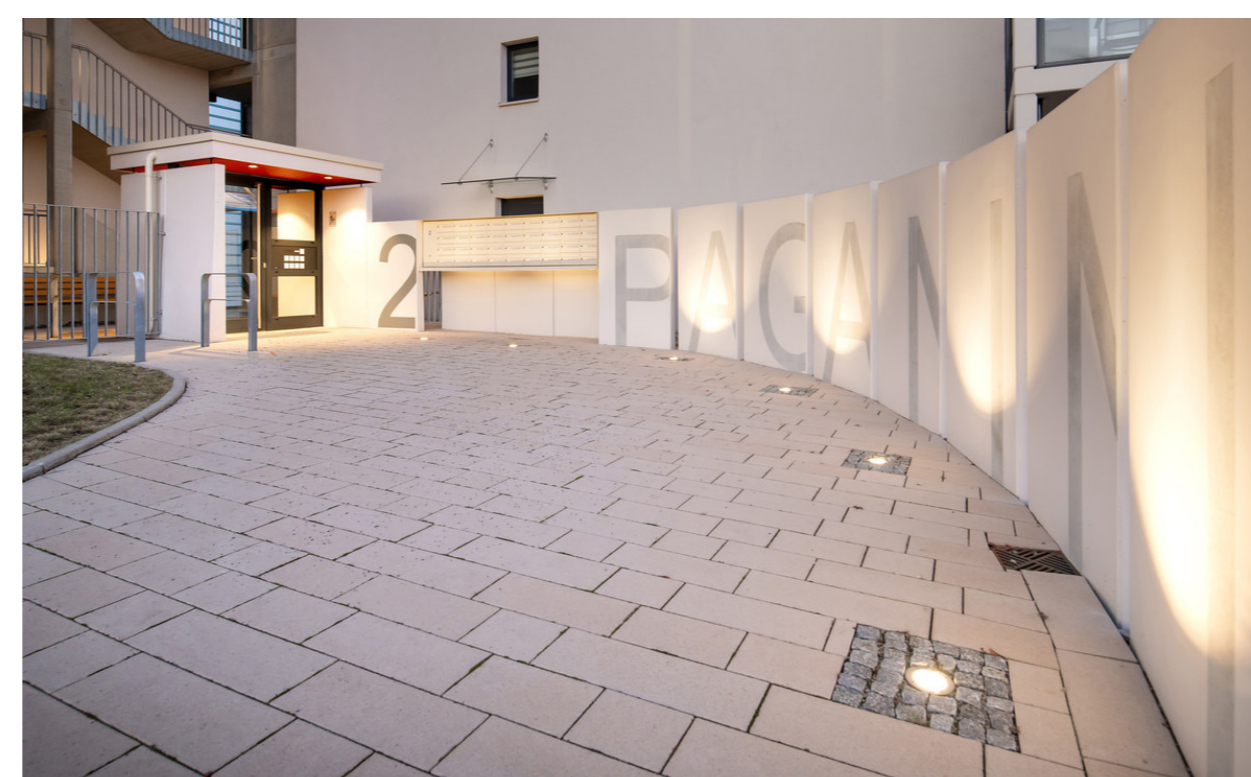

Neuer Haupteingang am Abend; A. Kranert



Balkone mit durchsichtiger Brüstung für
besten Weitblick; PHLOX



Neuer Haupteingang; A. Braun



Gesamtansicht Süden; A. Braun

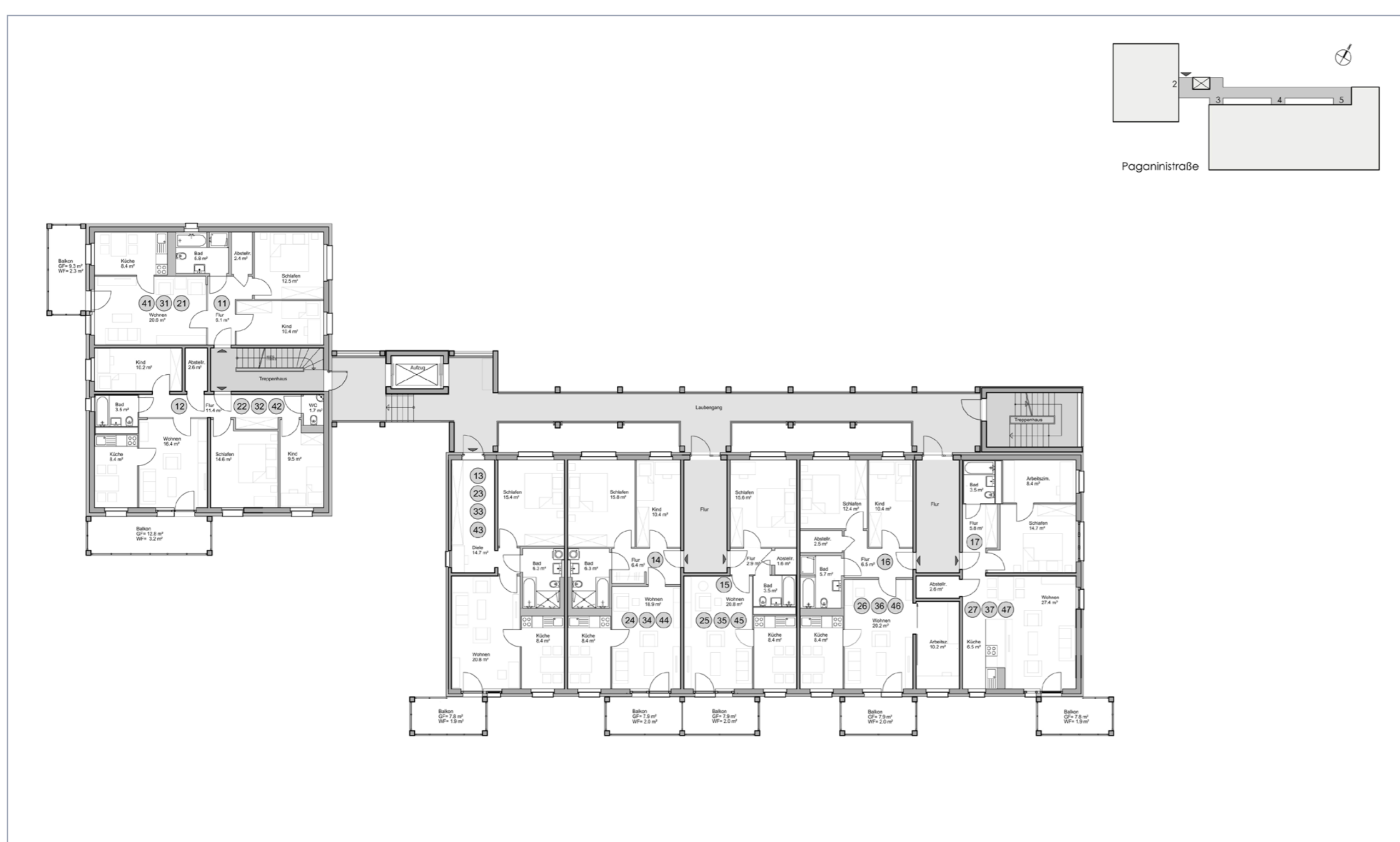

Grundriss 1.–4. Obergeschoss; PHLOX



Innenansicht Wohnung; A. Kranert



Blockrand vor dem Umbau; PHLOX



offene Struktur nach dem Umbau; PHLOX